

PROGRAMME SOUVENIR

100 ANS
1924 FACULTÉ DE PHARMACIE 2024

UNIVERSITÉ LAVAL

Table des matières

Mot de la doyenne ---- 4

Mot du président d'honneur ---- 5

100 ans d'histoire ---- 6

Événements signatures ---- 8

Lancement officiel du 100e anniversaire ---- 10

Ambassadeurs et ambassadrices ---- 12

Saviez-vous que ? ---- 16

Les Grandes Retrouvailles ---- 18

Diplômées inspirantes et diplômés inspirants ---- 20

Événement des pharmaciennes et pharmaciens ---- 24

Grand Banquet ---- 26

Une année d'événements aux couleurs du 100e ---- 28

Implication étudiante ---- 30

Saviez-vous que ? ---- 32

Philanthropie ---- 34

Une année marquée par leur engagement ---- 36

Construire les 100 prochaines années ---- 38

Vidéo récapitulative ---- 41

Merci à nos partenaires du 100e ---- 42

Merci à nos partenaires du livre historique ---- 43

1924

Création de l'École de pharmacie



Pavillon central du Séminaire de Québec où se trouvait l'École de pharmacie à sa fondation.
Archives de l'Université Laval, Fonds Livernois U506-1150.


Le Grand
Banquet
2025
PHA




tournée vers
l'avenir




UNIVERSITÉ
LAVAL


PHA


100e
100e
UNIVERSITÉ
LAVAL


100


Une profession
tournée vers
l'avenir

Mot de la doyenne



Julie Méthot
Doyenne
Faculté de pharmacie

En tant que doyenne, j'ai eu l'immense privilège de porter les célébrations du 100e anniversaire de notre Faculté, de souligner la richesse de notre histoire et d'honorer celles et ceux qui ont contribué à bâtir cette grande institution.

Ces moments partagés m'ont profondément émue et rendue encore plus fière de notre communauté. Ensemble, nous avons célébré un siècle d'engagement, d'excellence et d'innovation.

Les premières réflexions entourant cette grande aventure remontent à il y a déjà quelques années, alors que ma prédécesseure, Anne Dionne, amorçait les préparatifs. Merci de m'avoir passé le flambeau, ce fut un véritable privilège de poursuivre cet élan et de le mener à terme avec vous.

Aujourd'hui, notre Faculté rayonne, ici comme ailleurs. Elle est active, engagée, en croissance, forte de ses 1000 personnes étudiantes — dont près de 800 au doctorat de premier cycle —, de près de 50 membres du corps professoral, chargé·e·s d'enseignement et responsables de formation pratique, de ses programmes variés, de sa formation continue et de ses recherches de pointe. Voir l'organigramme.

Alors que nous tournons la page de ce chapitre mémorable, je nous invite à continuer d'écrire l'avenir avec ambition, solidarité et audace.

Je tiens également à remercier le comité de direction, dont le soutien a été essentiel tout au long de cette année exceptionnelle. Votre accompagnement, tant pour les festivités que dans la poursuite de notre planification stratégique, a permis d'ancrer ce centenaire dans une vision résolument tournée vers l'avenir. Découvrez notre plan stratégique 2024-2029.



Chantale Simard, Olivier Barbier, Julie Méthot, Samar Sawaya

Mot du président d’honneur



Olivier Bernard
Pharmacien
Vulgarisateur scientifique

Quand on m’a proposé de devenir président d’honneur du 100e anniversaire de la Faculté de pharmacie, j’ai ressenti une grande fierté. Comme pharmacien et vulgarisateur scientifique, j’ai toujours cru à l’importance de bâtir des ponts entre le savoir, la pratique et le public.

Ce centenaire a été l’occasion de rappeler à quel point la pharmacie évolue, portée par une relève allumée, des chercheurs passionnés et une profession qui repousse ses propres limites.

Je repars de cette année inspiré par la communauté de la Faculté de pharmacie : unie, dynamique et tournée vers l’avenir. Merci de m’avoir permis d’en faire partie.













100 ans d’histoire

Une année de célébrations qui s’organise

Marquer un centenaire, c’est bien plus que souligner une date : c’est réfléchir à la manière de célébrer une communauté, son parcours et son avenir.

À la Faculté de pharmacie, cette vision a guidé la création d’un logo distinctif, d’une programmation rassembleuse et d’un fil conducteur porteur de sens. Derrière tout cela : un comité organisateur engagé, qui a su donner vie à cette année exceptionnelle.

Merci à Julie Méthot, doyenne de la Faculté, aux deux coprésidents du 100e, Jean Lefebvre, professeur titulaire et ancien doyen et Gilles Barbeau, professeur émérite, à Lily Perron, directrice développement philanthropique, à Sara Hébert, coordonnatrice d’activités et à Anne Pelletier-Germain, directrice du bureau de formation continue professionnelle.

Merci également à Anne-Françoise Allain, ancienne directrice exécutive, Olivier Barbier, vice-doyen à la recherche et aux études supérieures, Manon Barrette, technicienne en administration, Lilia Ben Abdelkader, étudiante, Olivier Bernard, pharmacien, vulgarisateur scientifique et président d’honneur du 100e anniversaire, Sylvie Bouchard, pharmacienne et ambassadrice du 100e anniversaire, Marie-Pier Boudreault, étudiante, Marie Caron, Collaboratrice Faculté de pharmacie de l'Université Laval, Anne Dionne, professeure titulaire et ancienne doyenne, Mikaëlle Gélinas, agente de secrétariat, Jean-Pierre Grégoire, professeur émérite, Chantal Guillemette, professeur titulaire, Anna Menexis, agente de secrétariat, Charles Milliard, président d'honneur du 100e anniversaire, Méryl-Farelle Oye Mintsa Mi-mba, étudiante, Manon Pellerin, agente de secrétariat, Josée Pepin, agente de secrétariat, Frédéric Picard, vice-recteur adjoint aux services à la recherche, à la création et à l’innovation, Samar Sawaya, directrice exécutive, Jean-François Simard, ancien directeur exécutif, Chantale Simard, vice-doyenne aux études et aux affaires étudiantes, Isabelle Simard, agente de bureau et Raphaëlle Vallée, chargée de communication.

Nous tenons aussi à remercier les étudiant·e·s, nos partenaires et tous les membres de la communauté facultaire qui ont contribué, de près ou de loin, au succès des célébrations de ce 100e anniversaire.

1924

Alfred-Émile Francoeur, Premier directeur



Alfred-Émile Francoeur (au centre) et quelques finissants de l’École de pharmacie (hiver 1926-1927) devant le Séminaire de Québec sur la rue Couillard. On y reconnaît J.-Antonin Marquis sur la dernière rangée.
Archives de l’Université Laval, Fonds Faculté de pharmacie U548-10401.

Un logo signé par la relève

Le logo du 100e anniversaire a été créé par, Ninar Al-Nakuri, étudiante de la Faculté, dans le cadre d'un concours interne. Inspiré par notre histoire et notre mission, il reflète l'engagement, l'excellence et l'humanité qui animent notre communauté depuis un siècle.



Dévoilement de la programmation

Le 2 février 2024, la Faculté de pharmacie a dévoilé sa programmation officielle du centenaire. Pour l'occasion, plusieurs membres de la communauté facultaire, du Cercle, des milieux professionnels et étudiants, ainsi que des partenaires, étaient réunis – en personne et à distance – pour découvrir les temps forts de cette année de célébrations.

Faites partie de l'histoire

Lancée comme un clin d'œil à notre communauté, cette phrase a invité toutes les générations à s'unir pour écrire ensemble une nouvelle page de notre histoire.









Charles Milliard, celui qui a ouvert le bal !



Alors que nous concluons les célébrations du 100e anniversaire, nous souhaitons remercier chaleureusement Charles Milliard, diplômé en pharmacie, pour avoir assumé la présidence d'honneur du lancement officiel de l'idéalisation du projet en 2022 jusqu'aux Grandes Retrouvailles

Sa présence à nos côtés au tout début de cette année historique a contribué à marquer avec justesse le coup d'envoi d'un centenaire placé sous le signe de la fierté, de l'engagement et du rayonnement.

ÉVÉNEMENTS SIGNATURES

Des moments pour célébrer, se réunir, se souvenir

Tout au long de l'année, la Faculté de pharmacie a célébré son centenaire à travers quatre rendez-vous marquants. Du lancement officiel au Grand Banquet, chaque événement a permis de souligner la richesse de notre histoire, de rassembler notre communauté et d'imaginer ensemble les prochaines décennies.



6 juin 2024
Lancement du 100e anniversaire



2024
Les Grandes Retrouvailles



5 et 6 juin 2025
Événement des pharmaciennes et pharmaciens



6 juin 2025
Grand Banquet de clôture

1929
J.-Antonin Marquis, Directeur



Portrait de l'École de pharmacie en 1932. On reconnaît le directeur Marquis en haut à droite et le professeur Ulysse Demers en bas à droite.
Le Soleil, 6 mai 1933.


100e


Le Grand
Banquet
2025
UNIVERSITÉ LAVAL


BIENVENUE
2025




UNIVERSITÉ LAVAL


LES GRANDES RETROUVAILLES
PROMOTION
2006


PHA


UNIVERSITÉ LAVAL



Événements signatures

Lancement officiel du 100e anniversaire

Le 6 juin 2024, au pavillon Ferdinand-Vandry, la Faculté de pharmacie de l'Université Laval a marqué un jalon historique de son prestigieux parcours en lançant officiellement les festivités de son centenaire.

Pratiquement un siècle après la fondation de l'École de pharmacie, le 9 juin 1924, la communauté pharmaceutique s'est réunie pour célébrer 100 ans d'engagement envers l'éducation, la recherche, la société et l'excellence.







La soirée a été marquée par plusieurs moments forts : le dévoilement d'une murale historique, le lancement d'un livre commémoratif retraçant l'histoire de la Faculté, le dévoilement des ambassadeur·ice·s du 100e, ainsi que l'annonce de la création de la Bourse du centenaire. Les discours, à la fois empreints de nostalgie et d'ambition, ont laissé place à une conférence captivante animée par le professeur émérite Gilles Barbeau et Marthe Huot, offrant un regard vivant sur l'évolution de la Faculté, de ses modestes débuts à son rôle de chef de file actuel.







1942

Des femmes en pharmacie



Promotion 1946 à l'École de pharmacie. On aperçoit sur la photo, deuxième rangée et de gauche à droite, Soeur Saint-Jean-de-la-Croix (Jeanne Bissonnette), Soeur Saint-Olivier (Marguerite Potvin), Soeur Marie-Médiatrice (Jeanne Bourassa).
Photo tirée du Canadian Pharmaceutical Journal, 15 mars 1946.

Parmi les quelque 160 invité·e·s réuni·e·s pour l'occasion figuraient d'éminentes personnalités du milieu pharmaceutique, des partenaires, des membres du personnel, des ancien·ne·s doyen·ne·s ainsi que des personnes étudiantes inspirantes. Chacune et chacun a contribué à faire de cette soirée un moment inoubliable de connexion, de reconnaissance et de fierté collective.













Murale

Installée au 2e étage du pavillon Ferdinand-Vandry, la murale historique de la Faculté de pharmacie illustre les grands moments de son évolution, de ses origines en 1924 jusqu'à aujourd'hui. Pensée comme une œuvre de mémoire et d'identité, elle met en lumière les personnes, les projets et les avancées qui ont façonné un siècle de pharmacie à l'Université Laval.

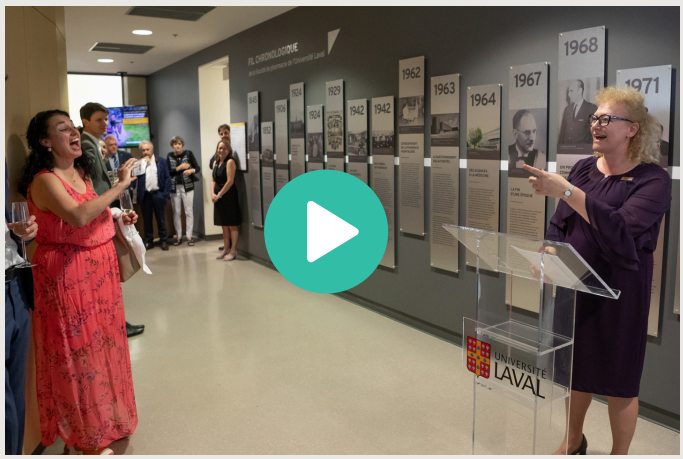

Le contenu historique de la murale est inspiré du livre sur l'histoire de la Faculté rédigé par Gilles Barbeau et Marthe Huot.



À l'occasion du centenaire, le professeur Gilles Barbeau et la pharmacienne retraitée Marthe Huot racontent les grandes étapes de la Faculté de pharmacie.

Histoire de la Faculté de pharmacie de l'Université Laval est un ouvrage richement illustré qui retrace avec rigueur, humour et passion les moments marquants de notre évolution — de la première école à Montréal jusqu'aux débats marquants et anecdotes savoureuses de notre développement.

Un livre à découvrir, entre mémoire et fierté.

Merci aux personnes donatrices pour avoir rendu ce projet possible.

Ambassadrices et ambassadeurs

Les visages du 100e anniversaire





Le centenaire de la Faculté de pharmacie a été l'occasion de rassembler et de mobiliser notre grande communauté autour de notre histoire commune. Pour incarner cette démarche, des ambassadrices et ambassadeurs ont été choisis parmi les étudiant·e·s, les membres du personnel, les diplômé·e·s ainsi que les partenaires.

Leur mission : faire rayonner les célébrations du 100e, transmettre la fierté d'appartenir à cette communauté et encourager la participation aux différentes activités organisées tout au long de l'année.

Ce sont ces visages, porteurs de passion et d'enthousiasme, que nous vous présentons ici avec reconnaissance.

« Je suis tellement fier d'avoir étudié à la Faculté de pharmacie de l'Université Laval. Je repense souvent à mes années ici, ce ne sont que de bons souvenirs. C'est donc un honneur d'avoir été invité à titre d'ambassadeur.»

Olivier Bernard
Ambassadeur et président d'honneur du 100e anniversaire de la Faculté



« Pour moi, être ambassadrice pour le centenaire de la Faculté de pharmacie de l'Université Laval, ça répond bien à l'expression redonner au suivant. »

Sylvie Bouchard
Ambassadrice du 100e anniversaire de la Faculté de pharmacie



« J'ai l'impression d'avoir vécu une partie de ma vie à la Faculté. J'ai été étudiant à la fin des années 90, au baccalauréat, à la maîtrise en pharmacothérapie avancée, j'ai été chargé de cours, j'ai aussi accueilli plusieurs étudiants dans mes divers milieux de pratique. »

Patrick Boudreault
Ambassadeur du 100e anniversaire de la Faculté de pharmacie



« Je souhaite que la Faculté reste présente sur le terrain, qu'elle s'adapte aux changements et qu'elle fasse en sorte que ses étudiants gradués soient des professionnels aguerris, confiants, capables de créativité, mais également empathiques envers leurs patients. »

Jean Bourcier
Ambassadeur du 100e anniversaire de la Faculté de pharmacie



« Ça m'a vraiment touchée qu'on m'appelle pour devenir ambassadrice. J'ai accepté parce que j'ai beaucoup de respect pour le corps professoral. »

Nicole Dubé
Ambassadrice du 100e anniversaire de la Faculté de pharmacie



« J'espère être un exemple pour les jeunes pharmaciens et pharmaciennes qui vont graduer ou qui ont gradué, de pousser leur rêve plus loin. »

Albert Falardeau
Ambassadeur du 100e anniversaire de la Faculté de pharmacie



Ambassadrices et ambassadeurs

Les visages du 100e anniversaire

« Mon passage à la Faculté m'a permis de développer non seulement des compétences professionnelles solides, mais aussi de grandir personnellement. Je suis fière de constater que la Faculté continue d'évoluer avec les nouvelles réalités de la profession. »

Marie-Hélène Prémont
Ambassadrice du 100e anniversaire de la Faculté de pharmacie



« J'ai accepté le rôle d'ambassadrice avec un grand plaisir, essentiellement, par grande reconnaissance à la Faculté pour la solide formation qu'elle m'a donnée et qui aura été la base de ma carrière. »

Lucie Robitaille
Ambassadrice du 100e anniversaire de la Faculté de pharmacie



« J'ai accepté d'être ambassadrice du 100e de la Faculté, parce que pour moi, c'était une façon d'inspirer d'autres jeunes étudiants à se lancer en affaires dans le futur. »

Rachelle Séguin
Ambassadrice du 100e anniversaire de la Faculté de pharmacie



« J'ai gradué en 2017, ça ne fait pas longtemps, donc donner l'opportunité à des jeunes gradués de s'impliquer dans des activités extracurriculaires, des festivités comme celles-là, pour moi c'était un oui ! »

Stéphane Villeneuve
Ambassadeur du 100e anniversaire de la Faculté de pharmacie



















Saviez-vous que ?

Saviez-vous que depuis 1924, l'Université Laval et la Faculté de pharmacie ont décerné 7 doctorats honoris causa à des personnalités dont le rayonnement est remarquable dans les sphères de la pharmacie?

Au cours de cette année marquant le 100e anniversaire de la Faculté de pharmacie, un doctorat honorifique en pharmacie a été décerné à Luc Vigneault, patient partenaire, en reconnaissance de sa contribution scientifique et sociétale à l'amélioration des soins en santé mentale.





Doctorat honoris causa

Alfred-Émile Francoeur - 1924
Jack Masquelier - 1974
Jean Coutu - 1994
Diane Lamarre - 2010
Linda Strand - 2015
Robert Samuel Langer - 2018
Luc Vigneault - 2024

Saviez-vous que le premier regroupement d'étudiants se nommait le Cercle Courtois ?

Fondé en septembre 1932, il est à l'origine des associations étudiantes d'aujourd'hui, comme l'AGEP, qui poursuivent la tradition de représentation et d'engagement étudiant au sein de la Faculté de pharmacie de l'Université Laval.

1962
Enseignement de la pharmacie hospitalière



Soeur Jeanne Bourassa, pionnière de la pharmacie hospitalière et de l'enseignement à l'Hôtel-Dieu de Québec vers 1960.
Fonds privé de Soeur Bourassa.
Avec l'autorisation du Monastère des Augustines.

Saviez-vous que depuis sa création, l'École de pharmacie a eu 10 directeurs et que la Faculté a eu 7 doyen·ne·s à sa tête ?

Les directeurs

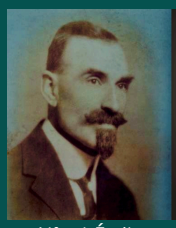
Alfred-Émile Francoeur (1924-1927)


Rosario Guay (1928-1929)

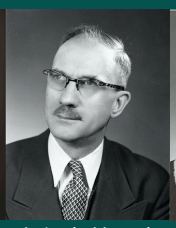
Antonin Marquis (1929-1967)


Pierre Claveau (1967-1973)


Pierre-Paul LeBlanc (1973-1979 et 1989-1995)


Jacques Dumas (1979-1982)


Gaston Labrecque (1983-1989)


Gilles Barbeau (1995-1997)

Les doyennes et doyens

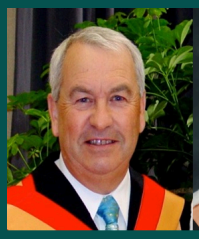
Gilles Barbeau (1997-1998)


Jacques Dumas (1998-2001)


Monique Richer (2001-2006)


Jean-Pierre Grégoire (2007-2011)


Jean Lefebvre (2011-2019)


Anne Dionne (2019-2023)


Julie Méthot (2023-)

Saviez-vous que la Faculté compte actuellement 6 chaires de recherche ?

Au courant de l'année du 100e anniversaire de la Faculté, deux Chaires de recherche du Canada ont été attribuées à deux membres du corps professoral.

Natalie Jane Michael



Humphrey Fonge



Saviez-vous que c'est en 1974 qu'une femme rejoint pour la première fois le corps professoral de la Faculté de pharmacie ?

Louise Beaulac-Baillargeon est la première femme professeure au sein d'un corps professoral auparavant entièrement masculin. Elle ouvrira la porte à plusieurs autres femmes qui marqueront à leur tour l'histoire de la Faculté.



Événements signatures

Les Grandes Retrouvailles

Le 26 octobre 2024, plus de 400 diplômé·e·s se sont réunis pour célébrer les liens tissés à la Faculté de pharmacie au fil des décennies. Cet événement, l'un des plus attendus de l'année du centenaire, a rassemblé des personnes issues de multiples cohortes et programmes dans une atmosphère empreinte de fierté, de souvenirs et de camaraderie.

Cette soirée festive a permis de souligner l'apport remarquable des diplômé·e·s à l'évolution de la Faculté et du monde pharmaceutique. C'était également l'occasion de mettre en lumière nos diplômé·e·s inspirant·e·s, dont les parcours et les réalisations seront prochainement présentés sur notre site du centenaire.

Les Grandes Retrouvailles ont illustré avec éclat la force de notre communauté et la richesse de notre histoire partagée.

Votre présence témoigne de la force et de la richesse de notre communauté, une communauté qui, depuis 100 ans, contribue de manière significative à la santé et au bien-être de notre société. Ensemble, nous avons relevé d'innombrables défis et nous continuerons de le faire, au cours des années à venir. - Julie Méthot, doyenne de la Faculté de pharmacie



Chantal Guillemette, Lily Perron, Jean-Pierre Grégoire, Anne Dionne, Sara Hébert, Jean Lefebvre. Absentes de la photo : Marie Caron et Josée Pepin

1965
Des sciences à la médecine



Pavillon Ferdinand-Vandry.
Archives de la Faculté de pharmacie.








Grandes
retrouvailles
2024
100
26 oct


100







Diplômées inspirantes et diplômés+ inspirants

Dans le cadre des célébrations du 100e anniversaire de la Faculté de pharmacie, plusieurs diplômé·e·s dont le parcours illustre l'excellence, le dévouement et l'innovation ont été nommé·e·s à titre de diplômé·e·s inspirant·e·s. Sélectionné·e·s grâce à un processus rigoureux — incluant un comité dédié et un sondage auprès de notre communauté — ces personnes se distinguent par leur contribution remarquable à la profession, à la Faculté et à la société. Elles ont reçu cet honneur notamment dans lors des Grandes Retrouvailles et de la Soirée reconnaissance et d'excellence. Découvrez ces personnes qui façonnent l'histoire et l'avenir de la profession.



Première rangée : Jacques Dumas, Gaston Labrecque, Jean-Pierre Grégoire.

Deuxième rangée : Jean Lefebvre, Anne Dionne, Julie Méthot, Sophie d'Amours, rectrice.



Première rangée : Nicole Dubé, Sylvie Bouchard, Marie-Hélène Prémont, Rachelle Séguin.

Deuxième rangée : Sophie d'Amours, rectrice, Patrick Boudreault, Lucie Robitaille, Jean Bourcier, Stéphane Villeneuve, Julie Méthot, doyenne.



Première rangée : Pierre Duranleau-Gagnon, Yves Gariépy, Jean Guimond, Lise Grenier-Gosselin, Pierre-André Dubé.

Deuxième rangée : Sophie d'Amours, rectrice, Marc Lebel, Marthe Huot, Jean-François Desgagné, Marc Desmarais, Éric Lepage, Jean-Sébastien Lecompte, Julie Méthot, doyenne.



Première rangée : Josée Grégoire, Bernard Deshaies, Monique Richer, Nathalie Marceau, Albert Falardeau.

Deuxième rangée : Jean-Philippe Gentès, Laurier Lavoie, Jean-Pierre Bernier, Jean Bournival, Gilles Barbeau et Julie Méthot, doyenne.



Première rangée : Nathalie Châteauvert, Nicole Déry, Dominique Chrétien, Marie Caron, Louise Beaulac-Baillargeon.

Deuxième rangée : Sophie d'Amours, rectrice, Jean-François Bussières, Raymond Caron, Philippe Chartrand, Georges-Émile Bourgault, Richard Blais, Alain Boisvert, Julie Méthot, doyenne.



Première rangée : Pierre Duranleau-Gagnon, Yves Gariépy, Jean Guimond, Lise Grenier -Gosselin, Pierre-André Dubé.

Deuxième rangée : Sophie d'Amours, rectrice, Marc Lebel, Marthe Huot, Jean-François Desgagné, Marc Desmarais, Éric Lepage, Jean-Sébastien Lecompte, Julie Méthot, doyenne.

Diplômées inspirantes et diplômés inspirants



Première rangée : Marie-France Nicole, Marie-Ève Moreau-Rancourt, Véronique Michaud, Jacinthe Leblanc, Céline Plourde.

Deuxième rangée : Sophie d'Amours, rectrice, Pierre Perrault, Anne Maheu, Frédéric Poitras, Charles Milliard, Marie-Josée Papillon, François Paradis, Marc Parent, Simon Lessard, Dolorès Lepage-Savary, Luc Poirier, Julie Méthot, doyenne.



Première rangée : Sylvie Robert, Carmen Vézina, Julie Racicot, Guylaine Rousseau, Rachel Therrien.

Deuxième rangée : Sophie d'Amours, rectrice, Lionel Thibault, Robert Thiffault, Régis Vaillancourt, Denis Brouillette, Jacques Turgeon, Marie-Claude Vanier, Marie-Claude Racine, Jean-Luc Trottier, Isabelle Taillon, Julie Méthot, doyenne.



Julie Méthot, Doyenne et Denis Villeneuve



Pierre-Olivier Bertrand et Julie Méthot, doyenne



Jean-Philippe Adam



Louise Binet



Michel Cadrin



Élaine Chiquette



Monique Garant



Roger Leblanc



Nancy Sheehan



Reynald Tremblay



Danielle Viens

Afin de découvrir le parcours unique de ces diplômé·e·s de la Faculté de pharmacie de l'Université Laval, nous vous invitons à lire les portraits disponibles sur notre site Web, sous l'onglet *Découvrez les portraits de nos diplômées inspirantes et diplômés inspirants.*

Voir les portraits.

Événement des pharmaciennes et pharmaciens 2025

EP 2025

Une profession *tournée vers* **l'avenir**



ORDRE DES PHARMACIENS DU QUÉBEC · UNIVERSITÉ LAVAL Faculté de pharmacie · AQPP Association québécoise des pharmaciens propriétaires · A.P.E.S. Association des pharmaciens des établissements de santé du Québec · ASSOCIATION PROFESSIONNELLE DES PHARMACIENS SALARIÉS DU QUÉBEC

Les 5 et 6 juin derniers, plus de 400 pharmacien·ne·s, membres de la communauté étudiante et partenaires du milieu se sont réunis au Centre des congrès de Québec à l'occasion de l'Événement des pharmaciennes et des pharmaciens 2025, un rendez-vous professionnel organisé par la Faculté de pharmacie de l'Université Laval en collaboration avec l'Ordre des pharmaciens du Québec (OPQ), l'Association québécoise des pharmaciens propriétaires (AQPP), l'Association des pharmaciens des établissements de santé du Québec (A.P.E.S.) et l'Association professionnelle des pharmaciens salariés du Québec (APPSQ).

Le programme proposait une série d'ateliers pratiques, un salon des exposants, un cocktail de réseautage, ainsi que la remise de prix de l'OPQ et de l'APPSQ, mettant en lumière les contributions de pharmacien·ne·s engagé·e·s dans leurs milieux respectifs.

La conférence de clôture, présentée par Olivier Bernard, pharmacien et vulgarisateur scientifique, est venue boucler ces deux journées riches en contenu et en échanges.

À travers la diversité des activités offertes, la qualité des interventions et la participation active du milieu, l'Événement des pharmaciennes et des pharmaciens 2025 s'est imposé comme un espace de réflexion et de valorisation de la profession.

1971
Un projet ambitieux



Les professeurs Pierre-Paul LeBlanc et Jacques Dumas, créateurs du trimestre clinique.
Archives de la Faculté de pharmacie.





MERCI À NOS PARTENAIRES!

BIOMED PHARMA · Lilly · Pfizer · AMGEN · Proxim · uniprix · RIVA · Médicaments novateurs Canada · fdp · JAMP · teva · APOTEX

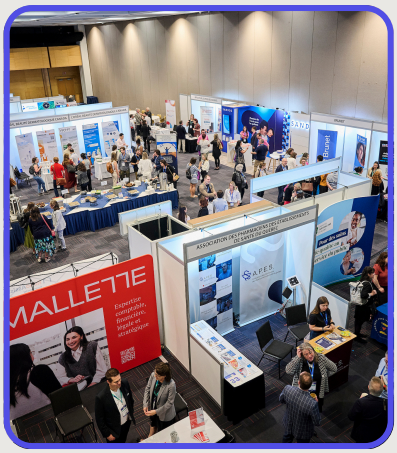















Photos : Annie Paquin

Le Grand
Banquet
2025

SIX JUIN

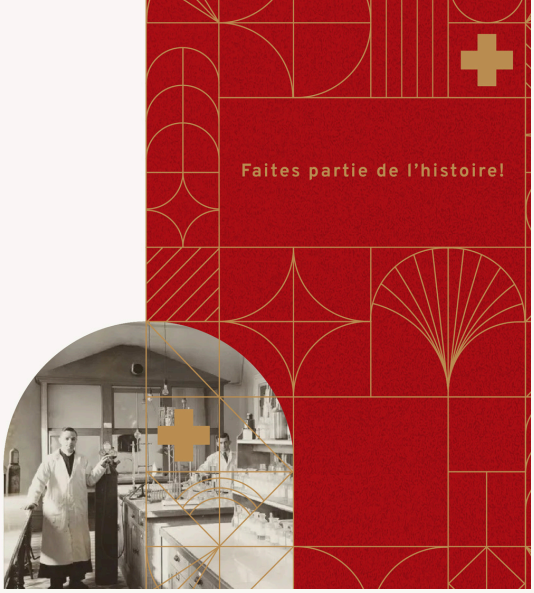

Tenu le 6 juin 2025 au Centre des congrès de Québec, le Grand Banquet de clôture a réuni plus de 300 diplômé·e·s, membres du personnel, partenaires, personnes donatrices, dignitaires et invité·e·s d'honneur.

Cette soirée marquante, inspirée des années 20, a permis de souligner les liens tissés au fil des décennies et de clore avec éclat une année de festivités.

Le programme comprenait notamment des allocutions de la doyenne Julie Méthot, de la rectrice Sophie D'Amours, du président d'honneur Olivier Bernard, des coprésidents du comité organisateur Gilles Barbeau et Jean Lefebvre, ainsi que de Caroline Girard, cheffe de la Direction de la philanthropie et des relations avec les diplômées et diplômés. La Bourse du 100e a également été remise lors de l'événement.

La soirée fut animée d'une ambiance festive, marquée par les retrouvailles, la musique de Mlle Fizz et un dernier regard vers l'avenir.

> *« C'est pour moi un grand honneur, en tant que doyenne en poste en cette année historique, d'avoir eu la chance de porter ces projets, d'honorer notre passé et de rassembler celles et ceux qui ont façonné, et qui façonnent encore, cette grande Faculté. »*- Julie Méthot, doyenne

1975
Le recherche s'organise



Le professeur Yvon Raymond dans son laboratoire vérifiant les résultats de la chromatographie en phase gazeuse.
Archives de la Faculté de pharmacie.























Photos : Annie Paquin

Une année d'événements aux couleurs du 100e

Soirée des sarraus






Journée de réflexion facultaire





BBQ rentrée cycles supérieurs





5 à 7 de la rentrée





Soirée d'information Maîtrise en pharmacothérapie avancée







Journée des présentations orales des rapports de fin d'études







Chaires de recherche





La Recherche | Faculté de pharmacie UNIVERSITÉ LAVAL



Soirée de reconnaissance et d'excellence







Implication étudiante

Quand les initiatives étudiantes façonnent la vie facultaire au quotidien



Tout au long de l'année du 100e, les étudiant·e·s de la Faculté de pharmacie ont fait preuve d'un engagement remarquable, notamment à titre de bénévoles lors d'événements, contribuant à créer un milieu de vie stimulant, solidaire et à l'image de leurs valeurs. Qu'il s'agisse d'initiatives bien établies ou de projets émergents, leur implication a enrichi la vie étudiante et renforcé le sentiment d'appartenance à la communauté facultaire.

Par leurs actions, ces leaders de demain participent activement à faire rayonner la Faculté, à promouvoir la santé et à insuffler un esprit de collaboration et d'innovation dans tout ce qu'ils entreprennent.

> *Ce qui me rend fier d'étudier à l'Université Laval, c'est le sentiment d'appartenance. Autant au niveau des étudiants, qu'avec la Faculté, qu'avec le corps professoral. On dirait qu'on est une grande famille.* » - Ilyasse Benlamlih

Journée de la recherche

L'édition 2024, sous le thème « La recherche : 100 ans d'engagement… un avenir d'innovation », a présenté, entre autres, 64 communications orales et par affiche, ainsi qu'une grande conférence matinale réunissant Dre Thérèse Di Paolo, Dr Denis Soulet et Solène Pradeloux autour de leurs travaux sur la maladie de Parkinson.





1992
Une première maîtrise en pharmacie d'hôpital



Présentation des projets de résidence à la Journée de la recherche de la Faculté en avril 2015.
Archives de la Faculté de pharmacie.

Implication étudiante

Galien

Le Galien est une soirée gala de la Faculté de pharmacie aux saveurs artistiques et humoristiques mettant en vedette des étudiantes et étudiants ainsi que des membres du corps professoral.





Journée Carrière de l'ACCEP

Cette première édition, organisée par l'Association des chercheuses et chercheurs étudiants de la Faculté de pharmacie (ACCEP) a permis aux participantes et participants de découvrir les possibilités offertes par le milieu industriel, d'échanger avec des entreprises invitées, et d'assister à la remise des prix du Gala Méritas.





Cocktail fin de Pharm.D.

Les personnes étudiantes de 4e année en Pharm.D., en présence de professeur·e·s et de membres du personnel, ont célébré·e·s la fin de cette étape importante et leurs efforts tout au long de leur parcours.





Colloque étudiant

Cette édition spéciale 100e, intitulée *Un siècle d'enseignement de la pharmacie : une pratique en constante évolution*, a réuni près d'une centaine d'étudiant·e·s du Pharm.D.





Soirée étudiante du 100e

Dans le cadre des célébrations du 100e, les associations étudiantes AGEP, ARPUL et ACCEP, en collaboration avec la Faculté de pharmacie, ont organisé un 4 à 7 autour d'un BBQ festif.





Saviez-vous que ?

Saviez-vous que l'École de pharmacie est devenue une Faculté en 1997 ?

Depuis le début des années 1970, l'École de pharmacie désire une plus grande autonomie et désire devenir une faculté en soi. C'est le 3 décembre 1996 que cette proposition fut acceptée par le Conseil universitaire.

Saviez-vous que le Prix Marc LeBel rend hommage aux pharmacien·ne·s qui ont choisi de faire carrière dans l'industrie pharmaceutique ou dans un milieu connexe, et qui ont conservé des liens avec leur alma mater?

Récipiendaires
2024 Véronique Michaud



2023 Sylvie Bouchard
2022 Élaine Chiquette
2021 Olivier Bernard
2019 (2020) Marie Caron
2018 Nicole Dubé

Saviez-vous que c'est pendant l'année du 100e anniversaire que les deux premières candidates au diplôme professionnel de troisième cycle en soins pharmaceutiques spécialisés ont gradué ?

Nadia Akliouat et Marie-Ève Lebreux ont tracé la voie pour cette formation unique, qui positionne les pharmacien·ne·s d'établissement comme de véritables catalyseurs de changement au sein du réseau de la santé.



1997
L'émergence d'une Faculté



Le doyen Gilles Barbeau annonçant la création de la Faculté de pharmacie.
Archives de la Faculté de pharmacie, photographe Ernest Rainville.

Saviez-vous que le Prix Jacques Dumas est remis depuis 2006 à des pharmacien·ne·s impliqué·e·s à la Faculté afin de souligner leur carrière ?

Récipiendaires

2024 Albert Falardeau et Nathalie Marceau





2023 Jean-François Desgagné et Eric Lepage

2022 Jean Bourcier et Mélanie Côté

2021 Patrick Boudreault et Pierre Duranleau-Gagnon

2019 Alexandre Chagnon et Julie Racicot

2018 Julien et Caroline Sylvain et Rachel Rouleau

2017 Janine Matte et François Brouillette

2016 Yves Gariépy et Jean-François Bussières

2015 Nicolas de la Bruère et Marie-Ève Moreau-Rancourt

2014 Frédéric Poitras et Luc Bergeron

2013 Joël Lemelin et Jean-Pierre Bernier

2012 Patrick Ouellet et Jean Bournival

2011 Chantal Morissette et Monique Garant

2010 Stéphane Côté et Isabelle Taillon

2009 Richard Blais et Johanne Morin

2008 Réjeanne Bouchard et Luc Poirier

2007 Raymond Caron et Kateri Bourbeau

2006 Louise Petit et Marc Parent

Saviez-vous que chaque année, lors du spectacle étudiant Le Galien, les finissant·e·s en pharmacie rendent hommage à des membres du corps enseignant en remettant deux prix d'excellence en enseignement ?

En 2025

Le Prix Louis-Philippe Demers, qui récompense l'excellence d'un·e chargé·e de cours ou d'enseignement, a été remis à Sophie Di Gaetano.



Le Prix Alfred-Émile Francoeur, qui récompense l'excellence d'un·e professeur·e de carrière, a été remis à Marie-France Demers.



Philanthropie

Les célébrations du centenaire de la Faculté de pharmacie ont mis en lumière ce qu'une communauté engagée peut accomplir. Grâce à l'engagement de nos personnes donatrices et partenaires, nous avons pu remettre des bourses, organiser des événements rassembleurs et soutenir des projets porteurs pour la relève scientifique.

Le Fonds du 100e : un engagement tourné vers l'avenir

Lancé lors de l'événement d'ouverture des célébrations du centenaire, Le Fonds du 100e anniversaire est destiné à soutenir l'octroi de bourses qui favorisent la réussite, encouragent la mobilité étudiante et appuient les activités de recherche. Il vise également à financer l'organisation d'activités en lien avec les festivités du centenaire et la mise en place de projets mobilisateurs qui permettront à la Faculté de pharmacie de continuer à former des leaders dans le domaine. Vous pouvez toujours contribuer à ce fonds en cliquant ici : Je contribue.

Soirée de reconnaissance et d'excellence : pour célébrer l'engagement et la réussite

Chaque année, la Soirée de reconnaissance et d'excellence met en lumière la générosité de nos personnes donatrices individuelles, des membres du Cercle, des donateurs corporatifs, des membres du Cercle d'honneur, ainsi que les partenaires et familles philanthropes. Grâce à leur soutien, de nombreuses bourses sont remises et les parcours inspirants de notre communauté étudiante sont célébrés.

Fonds de bourse de l'Association Générale Étudiante de Pharmacie (AGEP)

Créé par l'AGEP dans le cadre du 100e anniversaire de la Faculté, le fonds de bourses de l'Association Générale Étudiante de Pharmacie (AGEP) pour l'implication, l'innovation et la persévérance des étudiant·e·s au doctorat de 1er cycle en pharmacie a pour objectifs de reconnaître, par l'attribution de bourse l'implication, l'innovation et la persévérance des personnes étudiantes inscrites au doctorat de premier cycle en pharmacie à l'Université Laval.

Il soutiendra des projets novateurs ayant un impact concret sur la communauté étudiante ou la société en général.

2000

Des chaires de recherche



La professeure Chantal Guillemette, détentrice d'une Chaire de recherche du Canada en pharmacogénomique en 2003. Elle est entourée de son équipe : Louis-Charles Fortier, Lyne Villeneuve, Éric Gaudreau, Yannick Duguay et Olivier Bernard.
Archives de la Faculté de pharmacie.















Campagne Communauté ULaval

Dans le cadre de la 23e Campagne Communauté ULaval, notre communauté facultaire s'est mobilisée avec cœur et conviction. Grâce à la générosité de 222 personnes donatrices, plus de 180 000 $ ont été amassés, notamment pour soutenir le Fonds du 100e anniversaire ainsi que d'autres fonds universitaires. Ce geste collectif contribue directement à la réussite étudiante, à la recherche innovante et à l'évolution des soins de santé. Merci pour votre engagement inspirant !



Boursière



C'est dans le cadre du Grand Banquet soulignant les 100 ans de la Faculté de pharmacie que Florence Henley s'est vu remettre la toute première Bourse du 100e par Julie Méthot, doyenne de la Faculté, et Caroline Girard, cheffe de la Direction de la philanthropie et des relations avec les diplômées et diplômés. Un moment empreint de fierté et d'émotion, qui témoigne avec éclat de l'engagement de notre communauté envers la relève scientifique.

« Cette reconnaissance m'encourage à poursuivre mes ambitions, notamment au doctorat. Elle me rappelle que la recherche a un impact réel et que la Faculté de pharmacie valorise grandement ses étudiants et étudiantes. »

Lire le profil complet.

Une année marquée par leur engagement

Merci à nos personnes donatrices

Madame Louise Petit



Mme Louise Petit a offert un don de 2 millions de dollars à la Faculté de pharmacie, un geste remarquable en soutien à la personnalisation des soins. Nouvelle membre du programme Les Cent-Associés, elle contribue de manière significative à l'évolution de la profession et à la formation de la relève.

Merci pour ce don d'exception !

Fondation de la famille Morris et Rosalind Goodman



En 2024, la Faculté de pharmacie et la Fondation de la famille Morris et Rosalind Goodman ont nommé la première récipiendaire de la Bourse d'études doctorales en sciences pharmaceutiques, Ariane Lapointe-Belleau.

Ce geste marque le début d'un engagement durable envers la relève en recherche et la Faculté en est reconnaissantes

Chaire de leadership en enseignement Familiprix



Grâce à l'engagement de partenaires comme Familiprix, la Chaire de leadership en enseignement dirigée par la professeure Marie-Laurence Tremblay a permis de créer un pôle d'excellence en pédagogie de la pharmacie communautaire. En misant sur l'apprentissage par simulation dans des environnements réalistes, ce projet novateur contribue autant à l'excellence en enseignement qu'à l'avancement de la recherche.

La Faculté tient à remercier chaleureusement M. Albert Falardeau, président de Familiprix et ambassadeur du 100e anniversaire, pour son engagement indéfectible envers la formation de la relève et le rayonnement de notre profession.



Proxim - Uniprix



En 2024, Proxim – Uniprix a renouvelé son soutien à la Faculté de pharmacie avec un don de 50 000 $ dédié à l'enseignement et à la recherche.

Ce nouveau geste philanthropique appuie notamment le projet « Donnons voix aux patientes et aux patients », mené par la professeure Marie-Laurence Tremblay.

La Faculté est reconnaissance pour cette précieuse contribution.

Telus Santé



En janvier 2024, TELUS Santé a offert un don majeur en services et matériel informatique, d'une valeur de 350 000 $. Ce soutien permettra de bonifier l'équipement du Laboratoire de pratique professionnelle et de faciliter l'intégration des nouvelles personnes étudiantes en pharmacie.

Merci à TELUS Santé pour cet appui précieux.

Pharmacie Jean Coutu Nicolas Gagné et Sébastien Langlois



À l'automne 2024, Nicolas Gagné et Sébastien Langlois ont créé le Fonds de bourses Sébastien Langlois et Nicolas Gagné pour l'excellence dans le sport, destiné à soutenir les étudiant·e·s-athlètes en pharmacie.

Un geste généreux qui reflète leur engagement envers la formation universitaire et la relève de demain. La Faculté les remercie sincèrement pour leur précieuse contribution.

Membre du cercle de la Faculté



Grâce à leurs gestes philanthropiques envers la Faculté de pharmacie de l'Université Laval, nos personnes donatrices contribuent à offrir une expérience d'études enrichissante aux futures générations de leaders et à faire progresser les projets de recherche et les innovations de notre communauté. Soucieux de reconnaître leur générosité à sa juste valeur, l'équipe de la Direction de la Faculté de pharmacie accorde une reconnaissance aux couleurs de la Faculté.

Grand Druide - 100 000 $ et plus
Druide - 50 000 $ et plus
Maître apothicaire - 25 000 $ à 49 999 $.
Le Grand apothicaire - 15 000 $ à 24 999 $.
Apothicaire - 10 000 $ à 14 999 $.
Apprenti - 5 000 $ à 9 999 $.

À ce jour, nous comptons 73 membres du Cercle.

Construire les 100 prochaines années

La recherche

Forte d'un siècle d'avancées et d'innovations, notre Faculté se tourne résolument vers l'avenir en plaçant la recherche au cœur de son développement. Nous souhaitons accroître notre rayonnement scientifique en soutenant des projets porteurs, en favorisant l'émergence de nouvelles chaires et en consolidant des partenariats stratégiques aux échelles régionale, nationale et internationale. En stimulant l'intérêt pour la recherche auprès de la relève et en attirant de nouveaux talents, nous bâtissons aujourd'hui les bases du savoir de demain.



> *Dans 100 ans, je m'attends à ce que la communauté facultaire ai positionné la Faculté comme un environnement de formation par la recherche stimulant, multidisciplinaire et à la pointe des connaissances. Les travaux qui y seront menés par une population étudiante diverse permettront d'identifier de nouvelles pratiques tant dans la formation des professionnels de la santé que dans la promotion de sociétés et populations en santé.* » - Olivier Barbier

L'enseignement

Depuis 100 ans, la Faculté de pharmacie forme des pharmacien·ne·s qui marquent leur milieu. Aujourd'hui, nous poursuivons cette mission avec une vision résolument tournée vers l'avenir.

Nous faisons évoluer nos programmes pour mieux répondre aux réalités actuelles de la pratique, de la recherche et de l'industrie. Nous cherchons à bonifier chaque étape du parcours étudiant — de la salle de classe aux milieux de stages — en misant sur des approches pédagogiques modernes, ancrées dans la collaboration, l'innovation et l'humain. En préparant les prochaines générations, nous voulons que chaque personne qui franchit les portes de la Faculté se sente bien outillée pour relever les défis d'une profession en constante évolution.

> *Pour les 100 années à venir, je souhaite que l'enseignement à la Faculté de pharmacie reste tourné vers l'avenir et demeure un lieu vivant de transmission, d'éveil, d'engagement, d'inspiration et d'audace, et ce, au service de la santé et de la société!* » - Chantale Simard

Le centenaire de la Faculté de pharmacie est l'occasion de célébrer notre histoire, mais aussi de se tourner résolument vers l'avenir.

Nos professeur·e·s, chargé·e·s d'enseignement jouent un rôle central dans cette transition. Par leur expertise, leur créativité pédagogique et leur engagement auprès des générations montantes, ils et elles préparent la Faculté à relever les grands défis de demain. Ensemble, ils participent à former une relève éclairée, humaine et visionnaire — et à imaginer les 100 prochaines années de la pharmacie.

FACULTÉ DE PHARMACIE

Édition du centenaire 2025 - Professeur·e·s


Olivier Barbier
Vice-doyen à la recherche et aux études supérieures par intérim


Julie Mérhot
Doyen·ne


Chantale Simard
Vice-Doyenne aux études de 1er cycle et aux affaires étudiantes


Gilles Barbeau
Professeur émérite


Anne Dionne
Professeure titulaire


Michel Dorval
Professeur titulaire

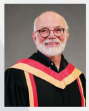
Pascal Dubeau
Professeur titulaire


Chantal Guillemette
Professeure titulaire


Roxane Pouliot
Professeure titulaire


Jean Lefebvre
Professeur titulaire


Frédéric Calon
Professeur titulaire


Danielle Laurin
Professeure titulaire


Paul Poirier
Professeur titulaire


Benoît Drolet
Professeur titulaire


Éric Biron
Professeur titulaire


Sébastien Fortin
Professeur titulaire


Nicolas Bertrand
Professeur titulaire


Line Guénette
Professeure titulaire


Sophie Lauzier
Professeure titulaire


Karine Cloutier
Professeure agrégée


Marie-France Demers
Professeure titulaire


Denis Soulet
Professeur titulaire


Isabelle Laverdière
Professeure agrégée


Arsène Zongo
Professeur adjoint


Marie-Laurence Tremblay
Professeure adjointe


Jessica Desleuriers
Professeure adjointe


Caroline Sirois
Professeure titulaire


Jean-Philippe Drouin-Chartier
Professeur agrégé


Alexandre Caron
Professeur agrégé


Luc Bergeron
Professeur adjoint


Monique Richer
Professeure titulaire


Frédéric Picard
Professeur titulaire


Natalie Jane Michael
Professeure adjointe


Jacinthe Leclerc
Professeure agrégée


Aline Hajj
Professeure agrégée


Humphrey Fonge
Professeur titulaire

100 ANS 1924 FACULTÉ DE PHARMACIE 2024

UNIVERSITÉ LAVAL

FACULTÉ DE PHARMACIE

ÉDITION DU CENTENAIRE 2025

Chargé·e·s d'enseignement et responsable de formation pratique


Marie-Claude Boivin
Responsable de formation pratique


Martin Darisse
Chargé d'enseignement


Ève Denoncourt
Chargée d'enseignement


Sophie Di Gaetano
Chargée d'enseignement

Annie Favreau
Chargée d'enseignement

Julie Fortier
Chargée d'enseignement

Michel Gagnon
Chargé d'enseignement

David Legault
Chargé d'enseignement

Geneviève Lesage
Chargée d'enseignement

Ann-Marie Rossignol
Chargée d'enseignement

Mélanie Samson
Chargée d'enseignement

Geneviève Tirman
Chargée d'enseignement

Esther Warren
Chargée d'enseignement

100 ANS 1924 FACULTÉ DE PHARMACIE 2024

UNIVERSITÉ LAVAL

Construire les 100 prochaines années

La formation continue

Le centenaire de la Faculté de pharmacie est l'occasion de célébrer notre histoire, mais aussi de se tourner résolument vers l'avenir.

Nos professeur·e·s et nos chargé·e·s d'enseignement jouent un rôle central dans cette transition. Par leur expertise, leur créativité pédagogique et leur engagement auprès des générations montantes, ils et elles préparent la Faculté à relever les grands défis de demain.

Ensemble, ils participent à former une relève éclairée, humaine et visionnaire — et à imaginer les 100 prochaines années de la pharmacie.

> *Pour les 100 prochaines années, je souhaite que notre formation continue demeure une référence vivante et engagée pour les pharmacien·ne·s Qu'ils pensent à nous d'emblée lorsqu'un besoin de formation se fait sentir, parce qu'ils savent que nous comprenons leur réalité, que nous collaborons activement avec les partenaires du milieu, et que nous leur offrons des solutions concrètes, innovantes et alignées sur la pratique. » -* Anne Pelletier-Germain









2011
Vers un doctorat professionnel



Cérémonie des sarraus 2020. Archives de la Faculté de pharmacie.

Vidéo récapitulative

Retour sur une année de festivités

Conférences inspirantes, retrouvailles marquantes, événements festifs divers, le 100e anniversaire de la Faculté de pharmacie a été riche en émotions, mais surtout en fierté. Au cours de la dernière année, nous avons célébrer notre histoire, mis en lumière les personnes qui ont bâti notre Faculté, célébrer les gens qui ont impacté notre profession et donner le ton aux 100 prochaines années.

Plongez dans cette année exceptionnelle en visionnant notre vidéo récapitulative.

On souhaite rester comme une faculté qui est agile, qui est proche de nos partenaires. - Julie Méthot, doyenne de la Faculté »



Vidéo réalisée par Productions Axis

Je souhaite à la Faculté beaucoup de succès, qu'elle puisse poursuivre sa culture d'excellence, d'innovation et d'avant-gardiste. - Lucie Robitaille, pharmacienne retraitée et ambassadrice du 100e anniversaire »

Ce que je souhaite à la Faculté, c'est de continuer d'imaginer, continuer de penser à des choses créatives, parce que je crois que nos possibilités sont infinies. - Jean-François Desgagné, président de l'Ordre des pharmaciens du Québec »

2024
Dans la cours des grands



Campus de l'Université Laval, pavillon Ferdinand-Vandry au devant de la photo.
Archives de l'Université Laval, photographe Marc Robitaille.

Merci à nos partenaires du 100e !

Visionnaire

AQPP
Association québécoise des pharmaciens propriétaires



Les festivités entourant le 100e anniversaire de la Faculté de pharmacie de l'Université Laval ont été un moment marquant pour toute la communauté de la pharmacie. L'un des moments marquants a été l'hommage rendu à celles et ceux qui ont contribué à bâtir cette institution d'excellence. Le centenaire a également été une occasion de mettre en lumière l'impact durable de la Faculté sur la formation, la recherche et l'innovation en pharmacie.

Il allait de soi pour l'AQPP de soutenir et de prendre part à cette célébration : la Faculté est un pilier de notre profession, et plusieurs de nos membres y ont été formés. Pour les 100 prochaines années, nous souhaitons à la Faculté de continuer à inspirer et à former des leaders et des professionnels de la santé engagés qui feront progresser les soins pharmaceutiques et de première ligne au Québec, au service de la santé des patients. - Jean Bourcier, vice-président exécutif et directeur général de l'AQPP et ambassadeur du 100e anniversaire.

Associé

teva

Collaborateur

Pfizer Proxim uniprix

Allié

ADN gestion de patrimoine

Green Shield Canada

Les Amis du 100e

Apotex
AstraZeneca Canada
Dallaire Forest Kirouac
Laboratoire RIVA
Mantra Pharma
Nora Pharma
Novartis Canada
Omy Laboratoires
Sodalis Solutions-Pharma
Viatris

Merci à nos partenaires du livre du 100e !

Dans le cadre d'une campagne spécifique dédiée à soutenir la réalisation du livre du 100e anniversaire, un immense MERCI aux personnes donatrices et partenaires du livre du centenaire de la Faculté de pharmacie !

Compagnie

Baush Health
Fonds d'appui à la Société québécoise d'histoire et de la pharmacie

Or

Monsieur Richard Dubé

Argent

Monsieur Gilles Barbeau
Madame Nicole Dubé
Madame Julie Méthot





Bronze

Monsieur Réjean Deblois
Madame Anne Dionne
Madame Marthe Huot
Monsieur Gaston Labrecque
Madame Carmen Vézina



Amis

Monsieur Christian Châteauneuf
Monsieur Denis Claveau
Madame Josée Grégoire

Faculté de pharmacie
Pavillon Ferdinand-Vandry
1050, avenue de la Médecine
Bureau 2645
Université Laval
Québec (Québec) G1V 0A6

418 656-3211

pha.ulaval.ca

Photos du document :
Archives Faculté de pharmacie | Annie Paquin | Jean Rodier | Martin Simard